

# LIMITES ADMINISTRATIVOS

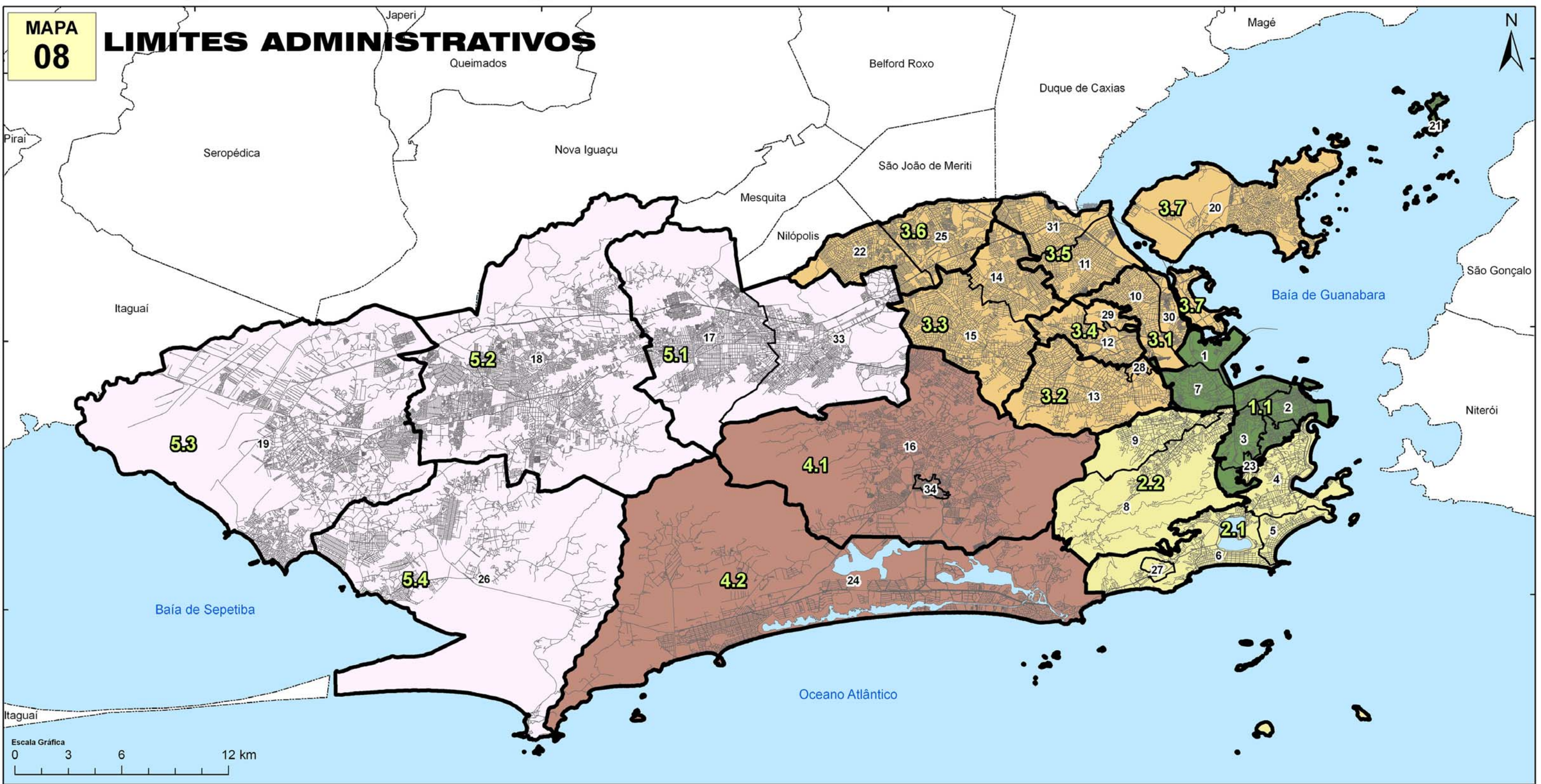

## Legenda

- Limite do Município do Rio de Janeiro
- Limite de Região Administrativa
- Limite de Região de Planejamento
- Limite de Outros Municípios
- Logradouros
- Corpo Hídrico

- Área de Planejamento 1
- Área de Planejamento 2
- Área de Planejamento 3
- Área de Planejamento 4
- Área de Planejamento 5

### Região de Planejamento



Área de Planejamento    Subdivisão

### Regiões Administrativas

1 - PORTUÁRIA	10 - RAMOS	19 - SANTA CRUZ	28 - JACAREZINHO
2 - CENTRO	11 - PENHA	20 - ILHA DO GOVERNADOR	29 - COMPLEXO DO ALEMÃO
3 - RIO COMPRIDO	12 - INHAÚMA	21 - PAQUETÁ	30 - COMPLEXO DA MARÉ
4 - BOTAFOGO	13 - MÉIER	22 - ANCHIETA	31 - VIGÁRIO GERAL
5 - COPACABANA	14 - IRAJÁ	23 - SANTA TERESA	33 - REALENGO
6 - LAGOA	15 - MADUREIRA	24 - BARRA DA TIJUCA	34 - CIDADE DE DEUS
7 - SÃO CRISTÓVÃO	16 - JACAREPAGUÁ	25 - PAVUNA	
8 - TIJUCA	17 - BANGU	26 - GUARATIBA	
9 - VILA ISABEL	18 - CAMPO GRANDE	27 - ROCINHA	



# Plano Diretor da Cidade do Rio de Janeiro

Sistema de Projeção Universal Transversa de Mercator (UTM) South American Datum 1969

Fontes:  
Basegeo Web, Armazem de Dados Prefeitura do Rio de Janeiro  
Instituto Brasileiro de Geografia Estatística (IBGE)