Fundo de Conservação Ambiental

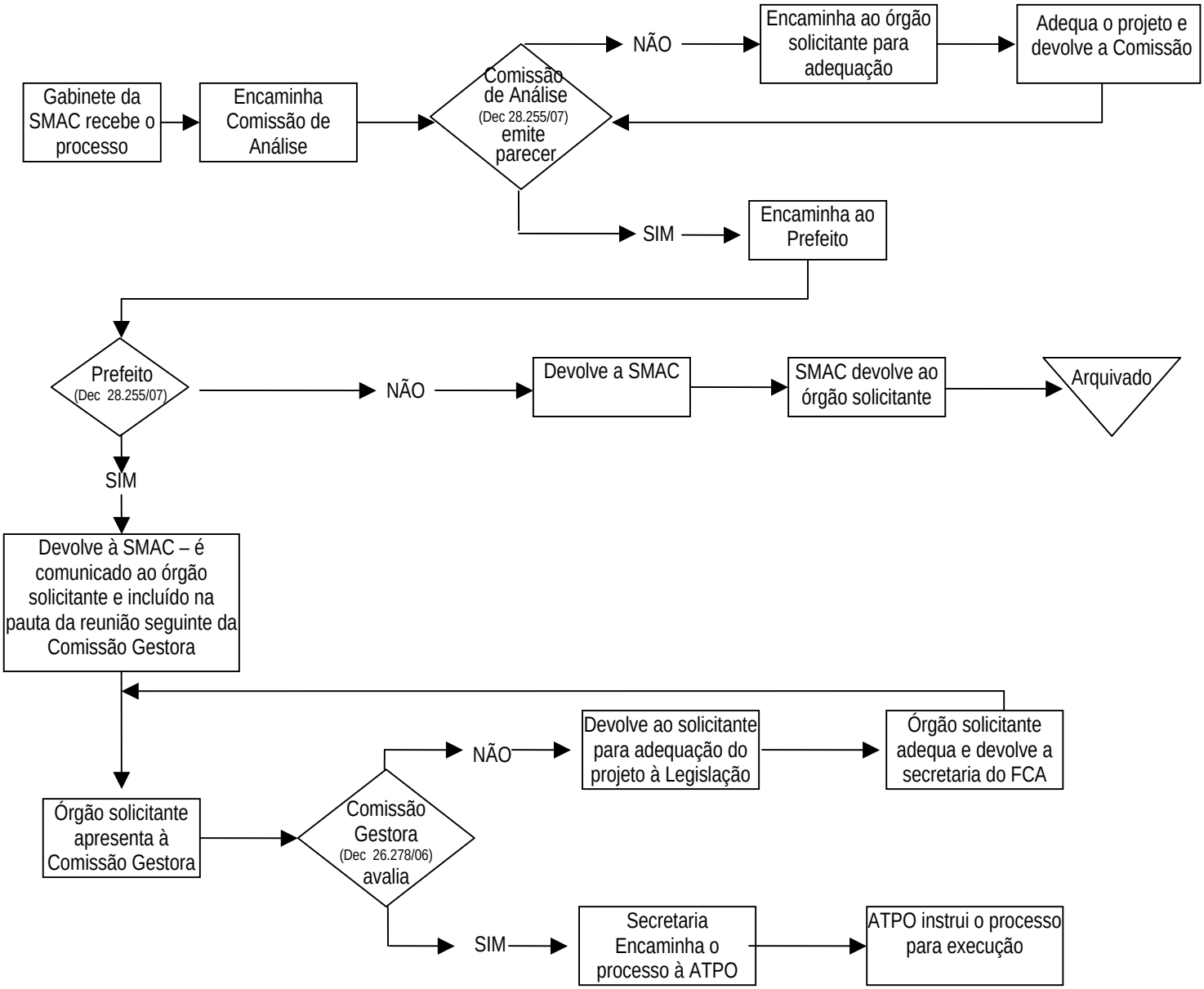

OBSERVAÇÕES:

1) Comissão de análise (Dec. 28.255 de 31/07/07) com membros da SMAC, SMO e SMH
2) Comissão Gestora (Dec. 26.278 de 23/03/06) com membros da SMAC, SMH, SMO, GBP, SMF e CGM

EBR